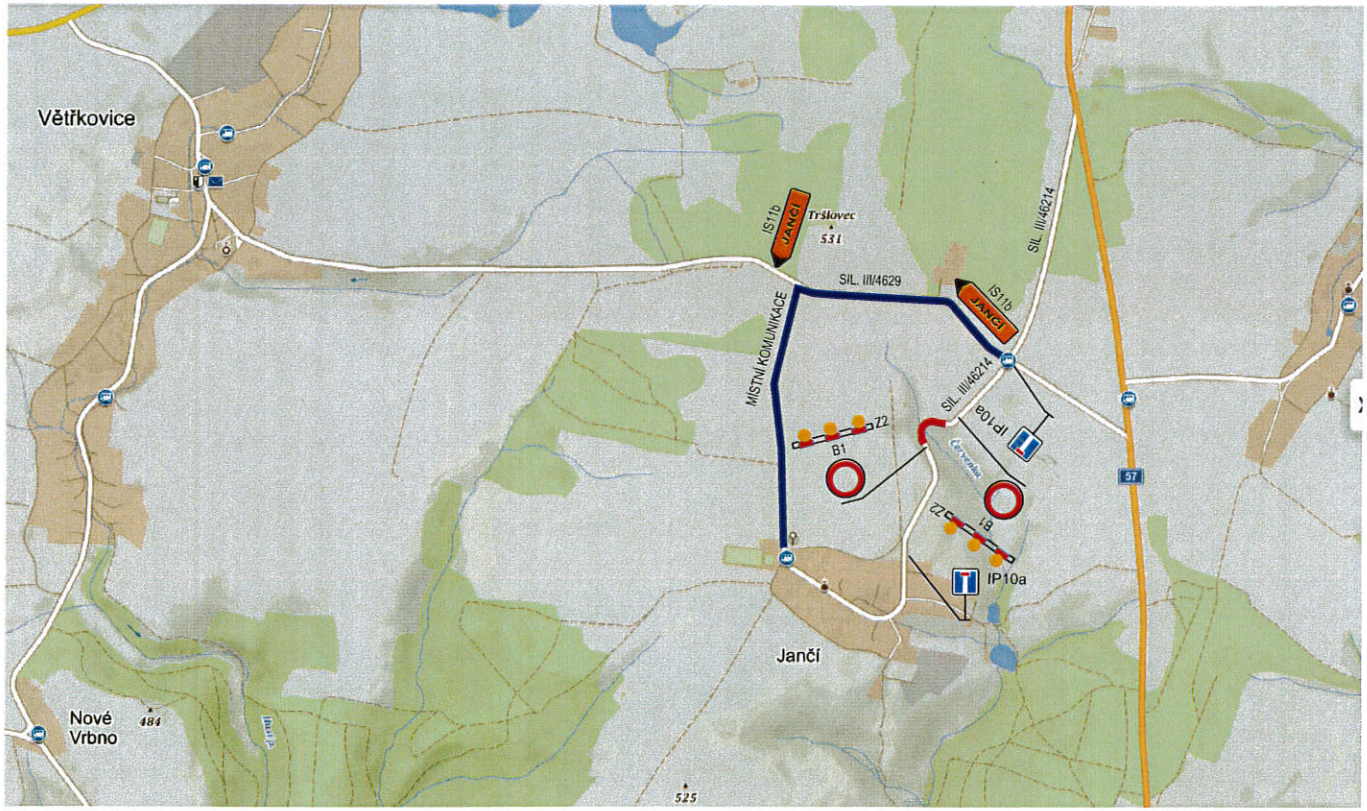

LEGENDA:

OPRAVA POVRCHU SIL. III/46214 JANČÍ

OBJÍZDNÁ TRASA PRO MÍSTNÍ OBYVATELE A ZÁSOBOVÁNÍ

IS11b
JANČÍ
PROVIZORNÍ DOPRAVNÍ ZNAČENÍ

POZN. 1) DOJDE K ÚPLNÉ UZAVÍRCE SILNICE III/46214 OD KM 1,210 - 1,300 V DÉLCE 0,090 KM . DOPRAVA BUDE ODKLONĚNA PO MÍSTNÍ KOMUNIKACI, KTERÁ VEDE DO OBCE JANČÍ. AUTOBUSOVÁ DOPRAVA (LINKA Č. 242 A Č. 234) JE VE STÁVAJÍCÍM STAVU VEDENÁ DLE TRAS INTEGROVANÉHO DOPRAVNÍHO SYSTÉMU MORAVSKOSLEZSKÉHO KRAJE PO MÍSTNÍ KOMUNIKACI A STÁVAJÍCÍ SILNICI III/46214, KTERÁ VEDE DO OBCE JANČÍ NEVYUŽÍVÁ. S OHLEDEM NA POLOHU KOMUNIKACE A JEJÍ DOPRAVNÍ VÝZNAM (SILNICE III/46214 JE V OBCI UKONČENA) SE TRANZITNÍ DOPRAVA NEUVAŽUJE. ODKLONĚNÍ DOPRAVY SE TEDY BUDE TÝKAT POUZE MÍSTNÍCH OBYVATEL INTEGROVANÉHO ZÁCHRANNÉHO SYSTÉMU A ZÁSOBOVÁNÍ.

2) PŘI UZAVÍRCE DOJDE K OSAZENÍ PROVIZORNÍHO DOPRAVNÍHO ZNAČENÍ, KTERÉ ZAHRNUJE ZNAČKU IP 22 "POZOR VÝJEZD VOZIDEL STAVBY", DÁLE ZNAČKU A 15 "PRÁCE", DÁLE ZNAČKU IP 10a "SLEPÁ POZEMNÍ KOMUNIKACE" A ZNAČKU B 1 "ZÁKAZ VJEZDU VŠECH VOZIDEL" S DODATKOVOU TABULKOU E 13 S TEXTEM "MIMO VOZIDEL STAVBY", KTERÁ BUDE UMÍSTĚNA NA ZÁBRANU PRO OZNAČENÍ UZAVÍRKY Č. Z 2. OBJÍZDNÁ TRASA PRO MÍSTNÍ OBYVATELE A ZÁSOBOVÁNÍ BUDE VYZNAČENA SMĚROVÝMI TABULEMI PRO VYZNAČENÍ OBJÍZDKY IS 11 B.

B.8
DUSP+PDPS

SOUŘADNICOVÝ SYSTÉM S-JTSK
VÝŠKOVÝ SYSTÉM B.p.v.

VEDOUCÍ PROJEKTANT	ING. DAGMAR KLAJMONOVÁ		ZHOTOVITEL: DOPRAPLAN s.r.o. PŘEM. SLOUČILA 452/4, 709 00 OSTRAVA, www.dopraplan.cz
ZODPOVĚDNÝ PROJEKTANT	ING. DAGMAR KLAJMONOVÁ		
ZPRACOVAL	ING. DAVID FEKETE		
TECHNICKÁ KONTROLA	ING. MIROSLAVA STAŠOVÁ		
OBJEDNATEL	SPRÁVA SILNIC MORAVSKOSLEZSKÉHO KRAJE		
KRAJ MORAVSKOSLEZSKÝ	OKRES OPAVA	OBEC MĚSTYS BŘEZOVÁ - JANČÍ	

AKCE: **REKONSTRUKCE PROPUSTKU NA SILNICI III/46214 V KM 1,256 PŘES VODNÍ TOK ČERVENKA**

ČÁST: **B.8. ZÁSADY ORGANIZACE VÝSTAVBY**

PŘÍLOHA: **PROVIZORNÍ DOPRAVNÍ ZNAČENÍ**

DATUM	05/2020
MĚŘÍTKO	1:10000
STUPEŇ	DUSP+PDPS
ZAK. ČÍSLO	20007
ČÍS. PŘÍLOHY	PARÉ
B.8.2	